NOWiNY Andrychowskie

nr 5 (234) MAJ 2010 cena 4zł
Andrychów, Brzezinka, Inwałd, Roczyny, Rzyki, Sułkowice, Targanice, Zagórnik

Jak wyciąć człowieka

burmistrz, ekolodzy, CBA i dziennikarze

Zamiast życia

komputer jak narkotyk

Na dobre i na złe

sonda "NA" - co to znaczy być prawdziwym kibicem

Wypadki, pożary, oszustwa czyli:
Policja, sąd, prokuratura, straż pożarn

MIESIĘCZNIK SAMORZĄDU LOKALNEGO NAKŁAD 2400 EGZ.

ISSN 1232-4205

WYDAJE RADA MIEJSKA W ANDRYCHOWIE

Na okładce Adrianna Gajczak z Inwałdu, fot. Studio AnTolos

kultura andrychow.eu

TWOJE radio ANDRYCHÓW

WIELKI FORMAT REKLAMY MEDIAPRESS

www.ledgo.pl

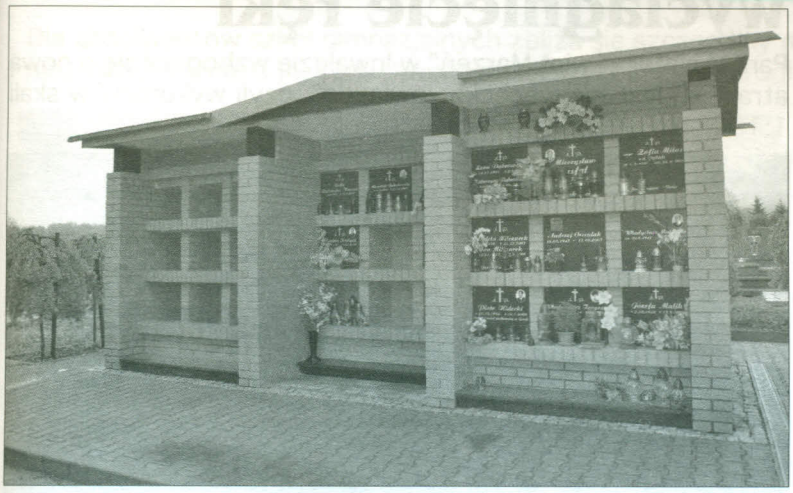

Na początku maja dokonano odbioru pierwszego etapu prac w ramach rozbudowy cmentarza komunalnego przy ulicy Beskidzkiej w Andrychowie. W ramach prac rozebrano istniejące ogrodzenie, wykonano nasypy oraz wykarczowano drzewa i krzewy. Następnie zainstalowano nowe ogrodzenie na długości 270 mb. W ten sposób ogrodzono cały teren przewidziany pod rozbudowywany cmentarz. Ponadto wykonano ciągi pieszo - jezdne o powierzchni prawie 300 m2 , bez wyłożenia kostką brukową oraz zagospodarowano zieleń przez nasadzenia krzewów.

- *Wykonana kwatera przewidziana jest na ok. 250 grobów murowanych* – mówi kierownik Wydziału Ochrony Środowiska Rolnictwa i Leśnictwa UM Ewa Rohde-Trojan. – *Koszt dotychczas zrealizowanych prac to 229.959 zł. Zadanie to jest dopiero pierwszym etapem rozbudowy cmentarza, na którym docelowo zaprojektowano ok. 1400 grobów murowanych.* Oznacza to, że cmentarz przy ul. Beskidzkiej będzie przyjmował zmarłych przez następne kilkanaście lat. Na terenie andrychowskiej nekropolii znajduje się także kolumbarium. Jak dotąd jest one wykorzystane w jednej czwartej. W kwietniu a magistracie otwarto przetarg nieograniczony na zadanie „Remont ogrodzenia cmentarza komunalnego w Andrychowie – od 3-ciej do 4-tej bramy wjazdowej". Na ogłoszony przetarg wpłynęły cztery oferty. Oferowane ceny za wykonanie tego zadania wahają się od 50.000 zł do blisko 95.000 zł.(fr)

Klaster to szansa

Od listopada ubiegłego roku działa Klaster Energetyczny. Jest to jedna z wielu inicjatyw sprzyjająca energii na terenie województw śląskiego oraz małopolskiego. Początków współpracy w ramach Klastra Energetycznego należy szukać we wspólnych projektach organizowanych między Regionalną Izbą Handlu i Przemysłu w Bielsku - Białej a Cechem Rzemiosł Różnych i Przedsiębiorczości z Andrychowa. W ramach tej współpracy obie instytucje oprócz spotkań z przedsiębiorcami przeprowadziły min. badanie ankietowe efektywności energetycznej firm, z którego wynikało, że przedsiębiorstwa mogą być zainteresowane dotacjami na odnawialne źródła energii. Izba z Bielska zorganizowała pod koniec marca konferencję : „Fundusze europejskie na energetykę odnawialną dla przedsiębiorców". Z uwagi na współpracę między obiema instytucjami przedsiębiorcy z rejonu Andrychowa i okolic mogą nieodpłatnie odebrać materiały (płyta CD) w siedzibie Cechu Rzemiosł Różnych i Przedsiębiorczości przy ul. Krakowskiej 130 w Andrychowie. - *Zachęcamy wszystkich przedsiębiorców do śledzenia działań Klastra Energetycznego na stronie internetowej www.klaster-energetyczny.pl* – mówi Daniel Trojak, szef andrychowskiego cechu. (fr)

przy Gimnazjum nr 2 w Andrychowie jest już po pierwszej renowacji. Rankiem, 30 kwietnia na boisko o nawierzchni syntetycznej wjechał specjalistyczny sprzęt. – *Na początku kilkakrotnie spulchniano i rozdrabniano granulat w celu rozluźnienia materiału i zapewnienia właściwej pracy systemu drenażowego. Następnie szczotkowano murawę szczotkami przeciwbieżnymi, aby oczyścić płytę z zanieczyszczeń, riał organiczny. Równ rozprowadzono również czony granulat. Ostatnim prac było czterokrotne pr i odświeżanie włókien traw zaczesanie specjalną sz* relacjonuje Halina Talar, Gimnazjum nr 2. Po pięc nach ekipa techniczna z pracę. Boisko znów prze władanie" uczniów szko as)

Już po testach

Łatwy czy trudny? Zdania zarówno uczniów jak i nauczycieli na temat tegorocznych egzaminów kończących naukę w gimnazjach były podzielone. Wszystkie opinie zostaną zweryfikowane przez wyniki, które mają dotrzeć do szkół w czerwcu. Na oceny czeka ponad półtora tysiąca uczniów z naszej gminy. W całej Polsce testy pisało ok. 450 tysięcy gimnazjalistów. (fr)

Wybory u gospodyń

8 kwietnia w świetlicy Banku Spółdzielczego w Andrychowie zorganizowano Walne Zgromadzenie Stowarzyszenia Gospodyń Wiejskich w Andrychowie. Najważniejszym punktem zebrania były wybory zarządu i komisji rewizyjnej. Kierowanie stowarzyszeniem na kolejne pięć lat gospodynie powierzyły dotychczasowej prezes Czesławie Wojewodzic, która uzyskała 54 głosy na 55 możliwych. Do zarządu weszły także: Zofia Moskwik (wiceprezes), Zofia Oboza (wiceprezes), Jadwiga Sopicka (skarbnik), Irena Zych (sekretarz), Elżbieta Bojko, Elżbieta Mieszczak, Zuzanna Mazanek, Józefa Pysz (członkinie zarządu). Skład nowej komisji rewizyjnej tworzą: Halina Brzazgacz, J i Halina Markowska.

– *Wybory zarządu były tajne. Bardzo mi na tym zależało. Wynik, k nęłam z jednej strony bardzo cieszy, z drugiej oznacza ogromną odpowi* – podkreślała w „Twoim Radiu Andrychów" Czesława Wojewodzic.

Nad samym morzem

Andrychowski Hufiec i Szeregów, jak co rok wszystkich chętnych niezrzeszonych na o cyjny. Rogowo to jede dziej uroczych zakątk Camping położony jest przy samej plaży. Pier rozpoczyna się 17. lip 4.sierpnia. Drugi, p warsztatami językowy stycznymi odbędzie się w okresie od 3. do 16.sierpnia. Bliższych informa harcerze w siedzibie hufca ul. Metalowców 6 we wtorki od 17.00 - 18.30 i od 18.00 do 19.00. Polecamy.(fr)

Magiczna wizyta

Andrychowscy harcerze gościli rówieśników z Hiszpanii, których poznali roku podczas zlotu skautowego na Islandii. Wizyta miała miejsce w Święta W Hiszpanie zwiedzili naszą gminę a także niedalekie centra turystyczne: Kraków Największe wrażenie wywarł na nich obóz koncentracyjny w Auschwitz – Birk iż skauci wiedzieli od swych rodziców i znajomych dość dużo o tym miejscu, r przerosła ich wyobrażenia. - *Ten tydzień stał pod znakiem przegadanych noc wycieczek, towarzyskich spotkań i wielkiej ilości świątecznego jedzenia. Hiszp nasze wielkanocne tradycje i obyczaje. Zobaczyli okolice, w których mieszkam nami – jak sami mówili – wspaniały, magiczny czas* – wspominają andrychowia